緊急情報

熊本市緊急情報

※左のQRコードから熊本市発表の緊急情報にアクセスできます。

防災

熊本市ハザードマップ

※左のQRコードから熊本市のハザードマップにアクセス出来ます。

防犯

熊本県警犯罪マップ

※左のQRコードから熊本県の犯罪マップをご確認ください!
過去に犯罪の起きた個所をマップ上で閲覧できます!

いざという時に 緊急告知ラジオ

災害時に熊本市の緊急放送を自動的に受信するラジオです。

詳しいお問い合わせはこちらまで ☎096-328-2490（熊本市危機管理課）

FM791かいつでもとこでもスマホ・PCで楽しめる！ インターネットサイマルラジオ

QRコードを読み込むと、インターネットでFM791が楽しめる!

FM791 熊本シティエフエム ☎096-323-6611

熊本シティエフエムは、熊本市と災害等緊急放送の協定を結んでいます。

地域拠点情報

池田地域コミュニティセンター
西区上熊本3丁目15-55
TEL:096-328-8668

ささえりあ井芹
西区島崎2丁目11-1
TEL：096-311-5311
（所管：城西、花園、池田）

エスマップ池田校区版2025協賛店

池田校区健康カルテ（熊本市/第3版）

下記QRコードから校区の概要
・基本情報・施設情報・地域団体
・文化・防災・健康福祉等、
池田校区の詳細な情報をご覧いただくことができます。

1

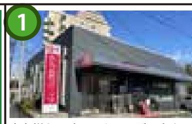

患者様と医院のスタッフが一丸となって取り組む治療を目指します！

医療法人社団 侑桜会 **たじり歯科クリニック**
西区出町4-19
☎096-288-1720
(営) 9:00～17:30 ※土曜は9:00～17:00
(休) 日・祝 (駐)有り/14台
※診療科目
インプラント,審美歯科,ホワイトニング
予防歯科,小児歯科,口腔外科

2

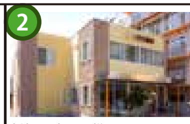

立地にも恵まれ、様々な層の人たちに頼りにされる、町のかかりつけ医

医療法人 **くだか眼科**
西区池田1丁目14-80
☎096-325-8200
(診) 9:00~12:30/14:00~18:00
(休) 日・祝 (駐)完備
※火曜午後は手術、木曜午後は休診
※土曜日は16:30までの診療です。

3

「叶えます貴方の夢」「鍛えます体・徳・智」確かな学力・豊かな人間性が育つ学舎です。

文徳中学校・文徳高等学校
西区池田４丁目22-2
文徳中学校
☎(096)323-6677
文徳高等学校
☎(096)354-6416
普通科 東大医進コース・進特コース・普通コース
理工科 特別進学コース・専門コース
http://www.buntoku-h.ed.jp

4

子供たちが明るく、おおらかに育つ事を願い、皆様の子育てを応援します。

熊本すみれ保育園
西区池亀町20-41
☎096-325-6520
(保育時間)7:00～19:00
(休)日曜・祝日
・認可保育所 ・駐車場有り
・入園ご希望の方はご連絡下さい。

5

家電品の販売・修理・オール電化、及び住宅などのリフォームを行っております。

(有)ムラユキ電器
西区池亀町16-40
☎096-355-4010
(営)9:00～19:00
(休)日曜日
※家電品の販売・修理・電気工事
リフォーム・オール電化(エコキュート・IH)

6

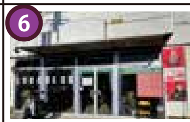

店内にて整備済の綺麗な中古バイクを展示販売中！お気軽にどうぞ！

バイクショップK
西区上熊本3丁目5-7
☎096-221-4541
(営) 9:00～19:00
(休)火曜日 (駐)有り/２台
※当店は、50cc～125ccまでのバイク専門販売の他、各種メンテナンスも行っているバイク好きテンチョウのお店です！

7

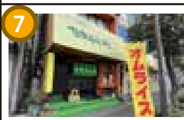

昭和45年創業。創業から55年の老舗昔ながらのなつかしい洋食店です。

洋食 たからぶね
西区上熊本3丁目3-6
☎096-355-7080
(営) 11:00 ~14:00 / 17:00~19:00
(休) 月曜日 (駐)近隣CP利用
※チキンカツセット、オムライス
カツカレー、ハンバーグステーキ
ナポリタン、ポークチャップ等

8

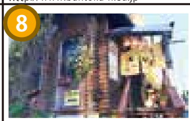

「もんじゃ」一筋に、現在36年！
毎月第２金曜日は子ども食堂開催!

もんじゃ **文重庵** ~もんじゅあん~
熊本市西区京町本丁4-11
☎096-353-5850 ・P有り(6台)
(営)11:30~14:30(O.S.)[閉店]15:00
18:00~20:30(O.S.)[閉店]21:00
※土日祝は11:30~20:30(O.S.)にて昼休みなしで営業します。[閉店]21:00
(休)火曜(祝日の場合は翌日)、第1月曜

9

ストレッチジム・脱毛・酸素BOX セルフホワイトニングが合体した整骨院！

T balance salon 上熊本 熊本県民整骨院
西区上熊本1丁目10-26 オカヤテナント 2階
☎080-5159-6676
(営) 10:00~14:00 / 16:00~21:00
(休) 不定休 (駐)有り/ 8台
※日曜日は16:00～の診療になります。
※各種健康保険証取扱店
※料金の詳細はWEBを参照 ➡

10

銘柄豚を使ったとじないかつ丼専門店夜メニューで呑みカツも始まりました。

かつ丼 二葉
西区上熊本1丁目9-43 コープ野村上熊本B棟
☎096-288-1390
(営) 11:30~15:00 / 18:00~21:00
(休) 水曜日 (駐)有り/ 4台
※夜限定のとんかつ、季節のおつまみもあります。
※日本酒やワインもおいています。

11

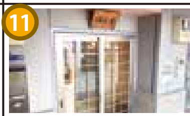

持ち帰り巻き寿し専門店です。
お気軽にお立ち寄り下さい。

福み屋
西区上熊本2丁目11-21
☎096-325-7375
(営)9:00～18:00
(休)日曜日
・電話注文承ります。
・前日までに注文をお願いします。

12

福祉・介護タクシーは事前予約を！どうぞお気軽にご利用下さい！♫

福祉・介護タクシー ヘルパーステーション **まいらいふ**
西区上熊本2丁目11-21
☎096-324-2280
(休)土・日 ※受付 (駐)有り/4台
※福祉・介護タクシーは予約制です。
タクシー券可。お気軽にご相談下さい！
※ヘルパー募集中！

13

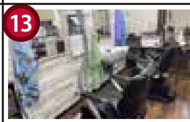

メンズカットを中心とした理容店です。"格安でも丁寧なカット"を心がけています。

カット y's
西区上熊本1丁目3-17
☎080-8354-7111
(営)9:00～18:30
(休) 月、第1･3火 (駐)有り/3台
※当店は予約制ではございませんので、ご来店順の受付となります。お時間に余裕をもってご来店頂ければ幸いです。

14

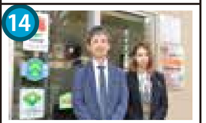

誠実な対応・ご提案を行います。ご納得いくまでご相談ください！査定無料！

ライズ不動産
西区池田1丁目3-21
☎096-200-6458
(営)9:00～18:00
(休) 水曜・日曜 (駐)有り/２台
※一戸建て・土地・マンション、その他
不動産の売却、相続・住み替えなど、
不動産の購入をお考えの方はご相談を！

15

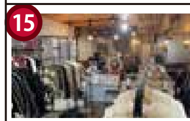

海外(韓国やスウェーデン等)の子供服中心のセレクトショップ&カフェ！

POP CANDY
西区出町4-3 1階
☎090-4995-7156
(営) 11:00~17:00
(休) 木曜日 (駐)有り/ ３台
※キッズスペース完備
※夜は予約制にて営業します！
※カフェでは軽食もご用意しています。

16

お電話一本で自転車＆車イス修理のプロが、出張費0円で出張修理！

サイクルハウスK＆K
西区池田1丁目15-81
☎090-2519-3196
(営)[出張修理受付] 8:00~19:00
[店舗営業時間]10:00~18:00
(休)不定休 (駐)有り/２台
※出張可能(0円出張)エリア
熊本市内全区及び合志市、菊陽町
その他のエリアは、ご相談を！

17

活版～写植～コンピューター印刷まで戦後の印刷業界を生き抜いた店主の店

(株)プリントップ
西区出町6-2
☎096-326-4222
(営) 9:00～17:00
(休) 土・日・祝 (駐)有り/6台
※名刺・チラシ・封筒・ハガキ・各種挨拶状
伝票・製本など、みなさまのビジネスのお手伝いをさせていただきます。

18

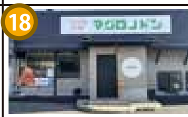

天然物のメバチマグロとキハダマグロを使用したマグロ丼！おかわり無料！

マグロノドン
西区出町7-10
☎096-342-6419
(営) 11:00~18:00(月木は14時閉店)
(休) 不定休 (駐)有り
※ランチは、生ビール200円オフ！
※マグロとごはんの料を選べます。
※マグロが完売次第、閉店となります。

Gaccom
学校教育情報サイト
池田校区情報

ユーミーマンションは全国7,300棟、93,000世帯に支持される高品質・低家賃の賃貸マンション

Y&M ユーミーマンション
ユーミーコーポレーション 株式会社 熊本支店
熊本市東区錦ヶ丘 28-17
☎096-367-0200

● リフォームの事ならエズコ!
● ガスの事もエズコ!
● オール電化の事も、もちろんエズコ!
◎ お家のことなら、エズコにお任せください!

創業明治22年の信頼。実績と自信を持って、エズコはお客様との対話を大切に「心地よい暮らしづくり」をお手伝いします。

ezuco 心地よい 暮らしづくり
エズコ 株式会社
熊本市東区画図町下無田 1706-2
☎ 096-378-0181

いじめ・人探し・盗聴器・浮気調査
(株)オセロ探偵事務所
探偵業届出証明 第 93120007 号

一人で悩んでいませんか？
裁判しないための裁判資料作成に自信があります！

シロクロ ハッキリ
0120-4696-89
２４時間 相談無料

かみなべ整骨院
東区上南部4丁目8-26
☎096-201-7007
(営)9:00～12:30 / 15:00～19:30
(休)水曜日 (駐)有り/10台

魚介ラーメン 武蔵
北区武蔵ヶ丘2-1-35
☎096-339-2721
(営)11:30～15:00/18:00～22:00
(休)月曜日 (駐)3台分完備

頑張れ!ロアッソ!
FM791第4金曜日15:45頃放送
FM791エスマップ内にて選手のインタビューや試合日程等の情報をお伝えします！
提供:株式会社 森商

総合建設業 株式会社 森商グループ

小学校区の異業種交流事業として、異業種交流会エスマップの協力で発行しています。